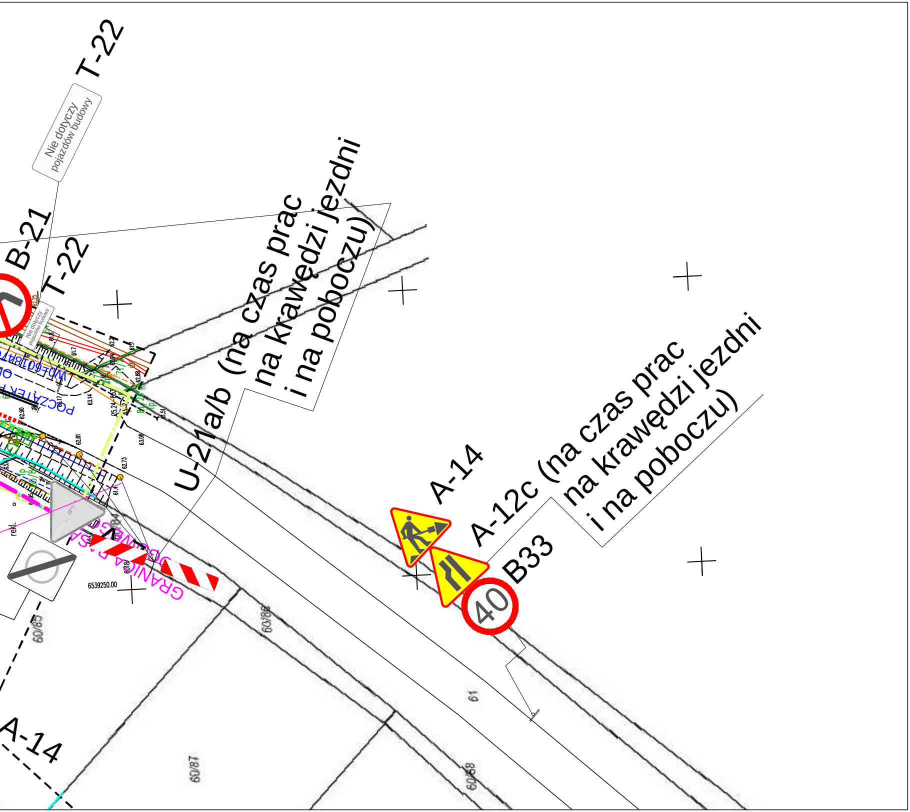
T-22
Nie dotyczy pojazdów budowy
B-21
T-22
Nie dotyczy pojazdów budowy
U-21a/b (na czas prac na krawędzi jezdni i na poboczu)
A-14
A-12c (na czas prac na krawędzi jezdni i na poboczu)
B33
40
A-14
POCZĄTEK
GRANICA PASA
6539250.00
rekl.
ch.mb.
60/85
60/86
60/87
60/88
61
62.73
62.81
62.90
63.09
63.14
61.4
61.51
61.7
62.88

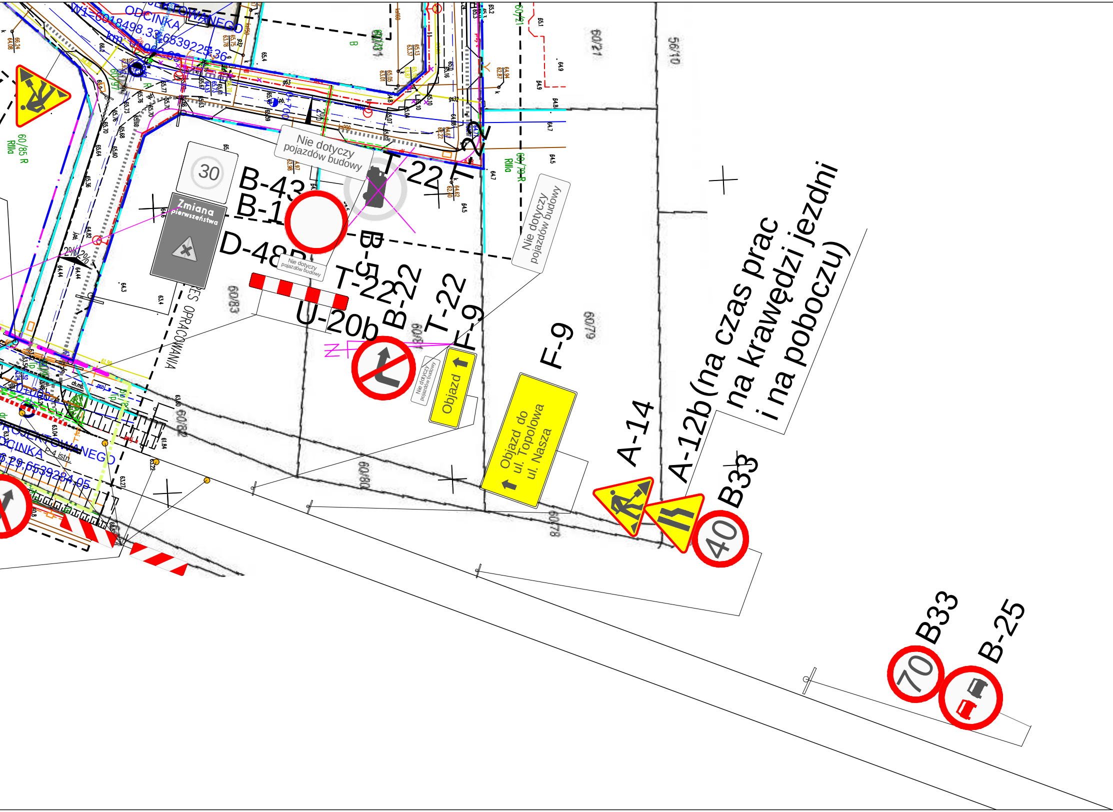
Nie dotyczy pojazdów budowy
30
B-43
B-1
T-22
T-22
Zmiana pierwszeństwa
D-48
Nie dotyczy pojazdów budowy
B-5
T-22
B-22
U-20b
T-22
F-9
Nie dotyczy pojazdów budowy
Nie dotyczy pojazdów budowy
Objazd
F-9
Objazd do ul. Topolowa ul. Nasza
A-14
A-12b (na czas prac na krawędzi jezdni i na poboczu)
B33
40
B33
70
B-25
ES OPRACOWANIA
60/121
56/10
60/83
60/81
60/79
60/82
60/80
60/78
60/85 R
RIIIa
60/79 R
RIIIa

A12b - ZNAKI TYMCZASOWE

A-7 - ZNAKI ISTNIEJĄCE

U-21a/b
- ZNAKI TYMCZASOWE

Projekt: **BUDOWA UL. TOPOLOWEJ I NASZEJ W BORKOWIE**

Tytuł opracowania: Projekt zagospodarowania terenu

Data opracowania: 05/2019
Rys. nr: 2_1_TOPOLOWA_OR
Skala: 1:1000

Branża	Zespół projektowy	Imię i nazwisko	nr uprawnień	podpis
drogowa	Opracował	M. Piotrowski	—	